



**AZIENDA SANITARIA LOCALE ASL CN2
POLIAMBULATORIO DI CANALE**

Via San Martino n.1 - 12043 CANALE (CN)

**RIQUALIFICAZIONE ENERGETICA
ED ADEGUAMENTO FUNZIONALE
AI FINI DELLA REALIZZAZIONE
DELLA CASA DELLA COMUNITA'
IN CANALE**

STAZIONE APPALTANTE



IL DIRETTORE GENERALE:

IL DIRETTORE AMMINISTRATIVO:

IL DIRETTORE SANITARIO:

IL RESPONSABILE DEL PROCEDIMENTO:

PROGETTISTI



CMC Studio Ingegneri Associato
Ing. Stefano MELUZZI
Arch. Alessia DEPETRIS

Corso Re Umberto n.12
10121 - Torino (TO)

in collaborazione con



PROJEMA Studio Associato
Per.Ind. Alessandro CONTINANZA
Ing. Ivan PAVANELLO

Via Guicciardini n.3
10121 - Torino (TO)

PROGETTO DI FATTIBILITA' TECNICA ED ECONOMICA

DOCUMENTAZIONE FOTOGRAFICA

FASE	SEZIONE	TAVOLA NR.	DATA	SCALA	REVISIONE
PF	G	R2	13-11-2023	---	

RIQUALIFICAZIONE ENERGETICA ED ADEGUAMENTO FUNZIONALE AI FINI DELLA REALIZZAZIONE DELLA CASA DELLA COMUNITA' IN CANALE

AZIENDA SANITARIA LOCALE ASL CN2 POLIAMBULATORIO DI CANALE
Via San Martino n.1 - 12043 CANALE (CN)



PIANTA PIANO TERRA



FOTO 01



FOTO 02

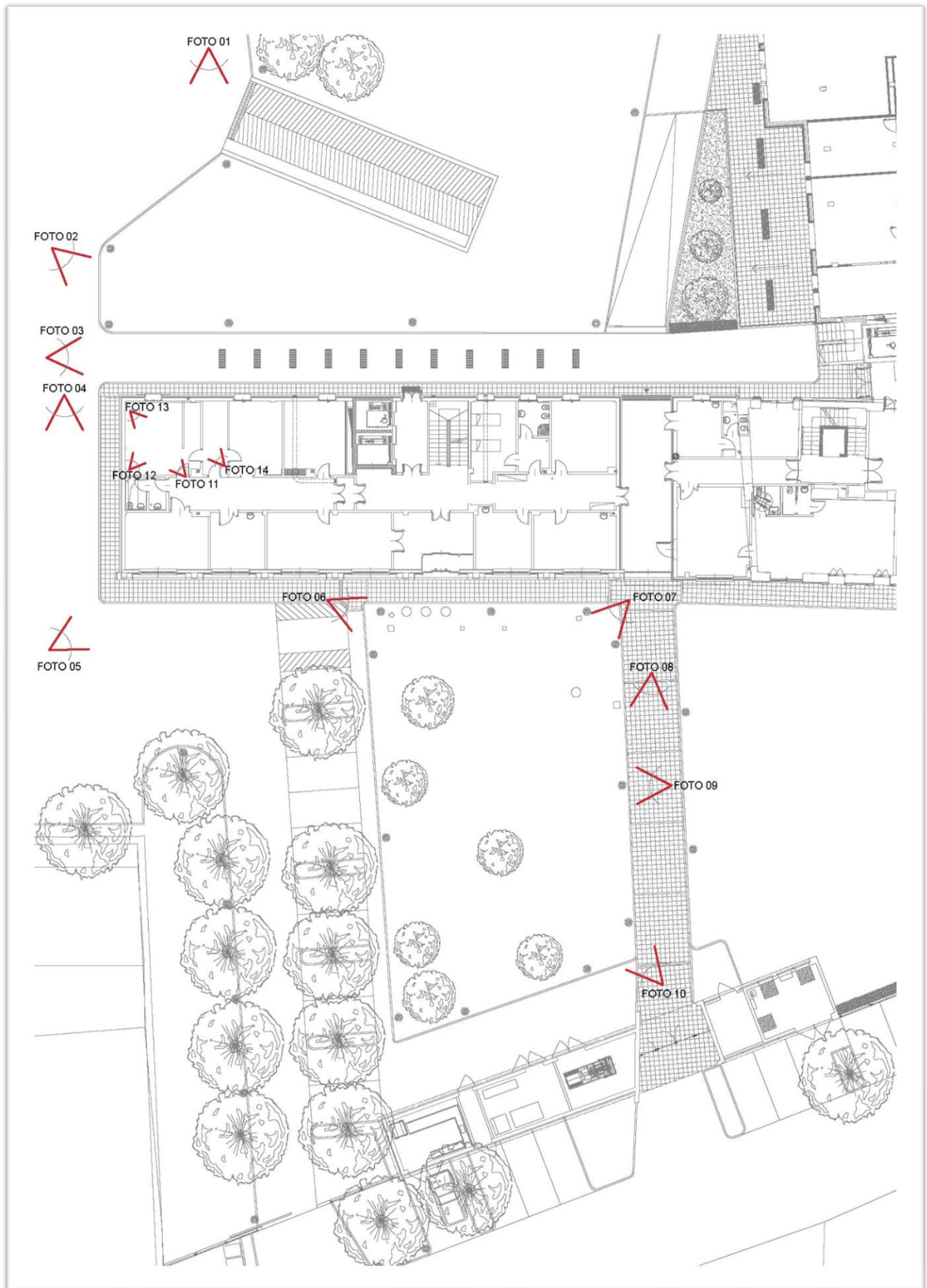

FOTO 03



FOTO 04



FOTO 05



FOTO 06



FOTO 07



FOTO 08



FOTO 09



FOTO 10



FOTO 11



FOTO 12



FOTO 13



FOTO 14



PIANTA PRIMO PIANO



FOTO 15



FOTO 16

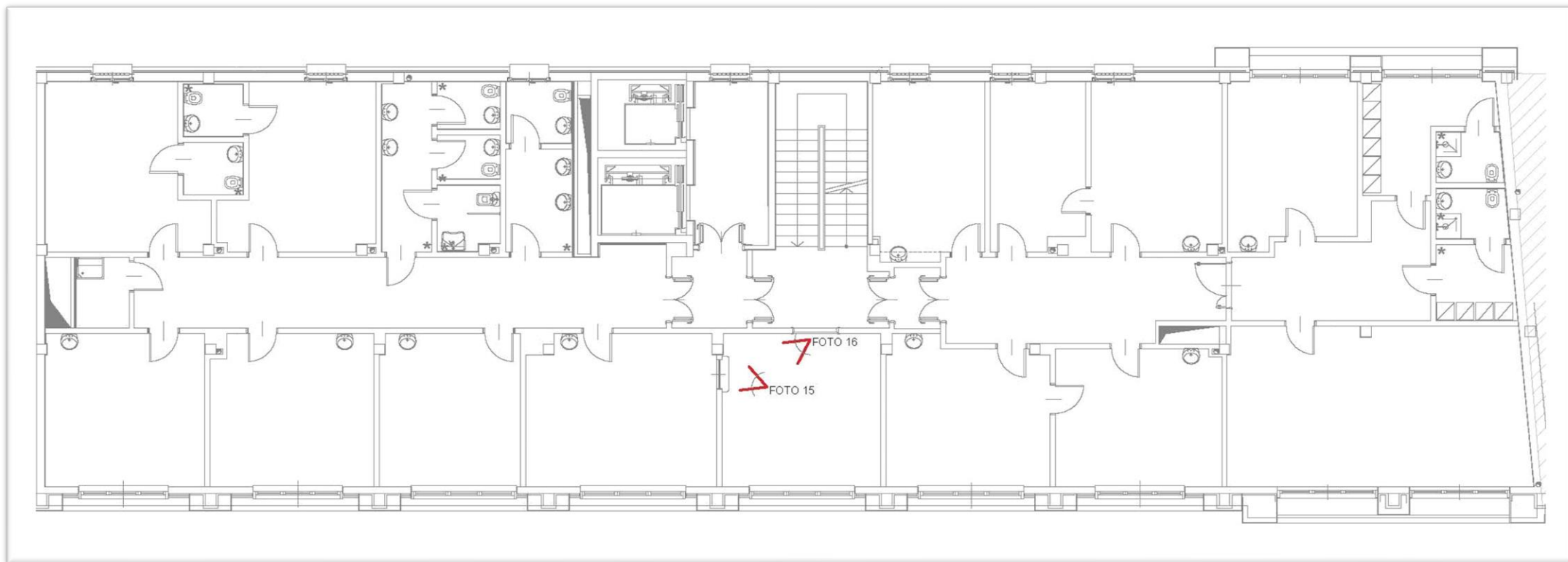

PIANTA SECONDO PIANO



FOTO 17



FOTO 18

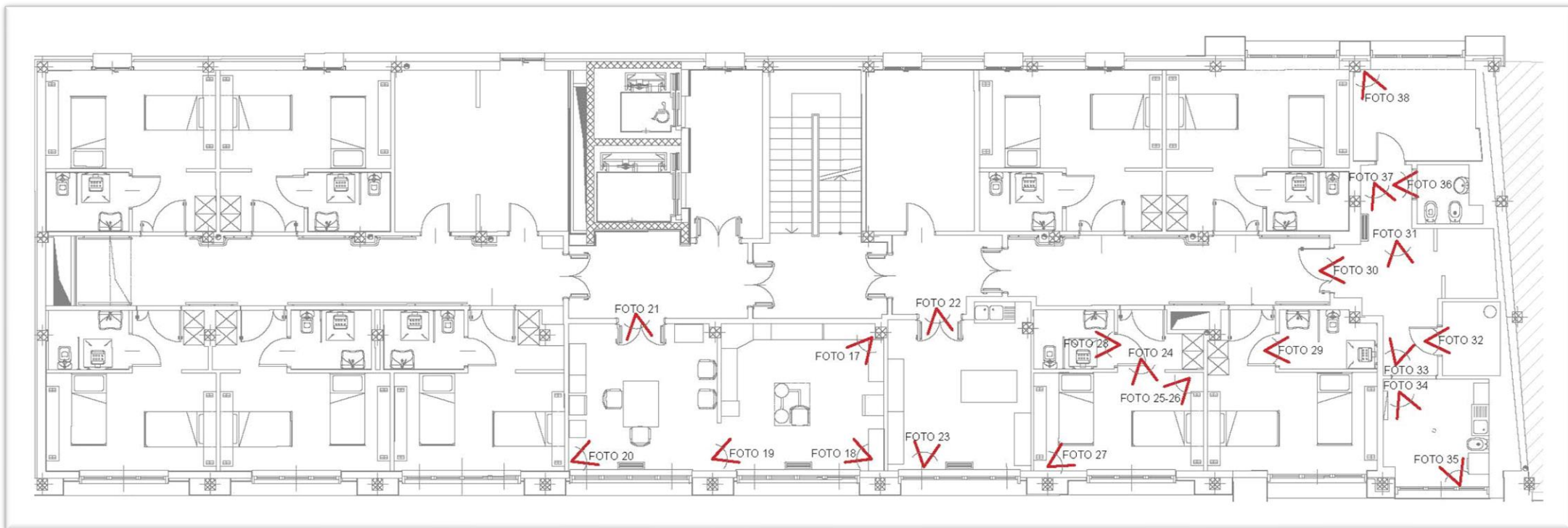

FOTO 19



FOTO 20



FOTO 21



FOTO 22



FOTO 23



FOTO 24

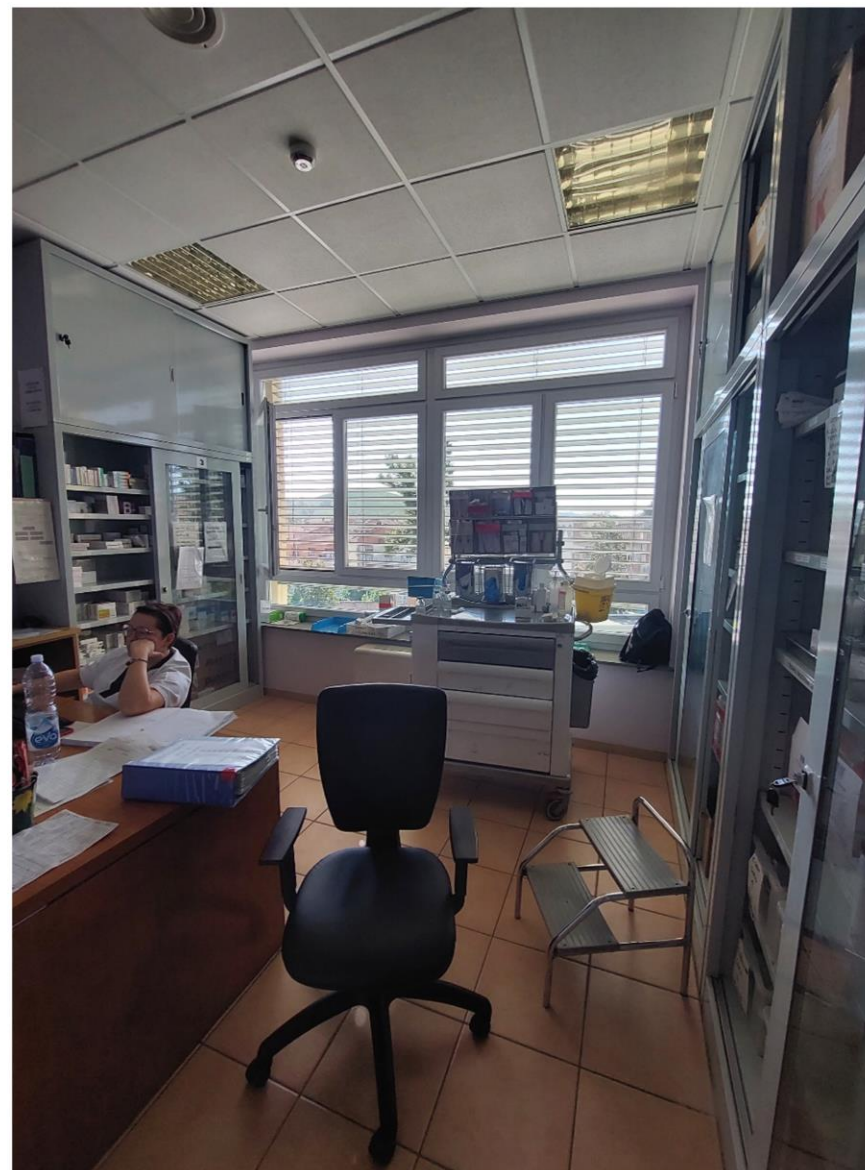

FOTO 25



FOTO 26

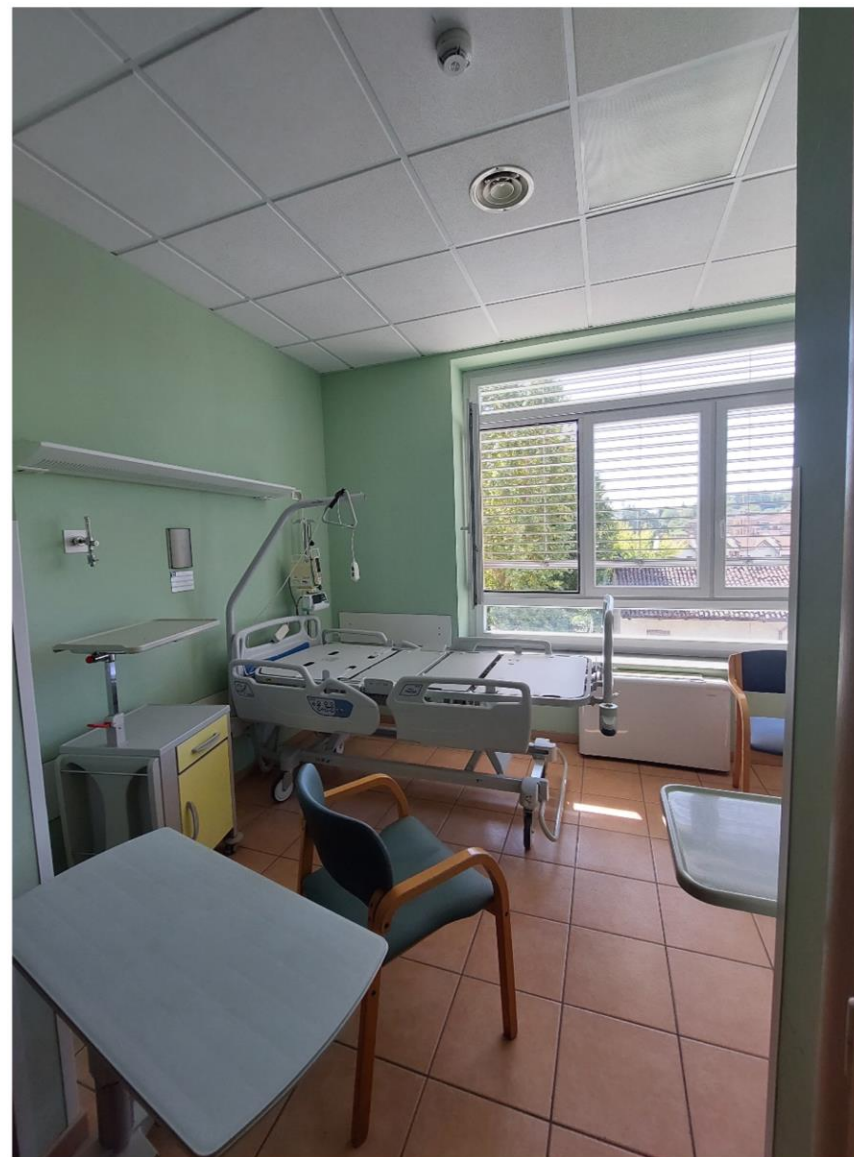

FOTO 27



FOTO 28



FOTO 29



FOTO 30



FOTO 31



FOTO 32



FOTO 33

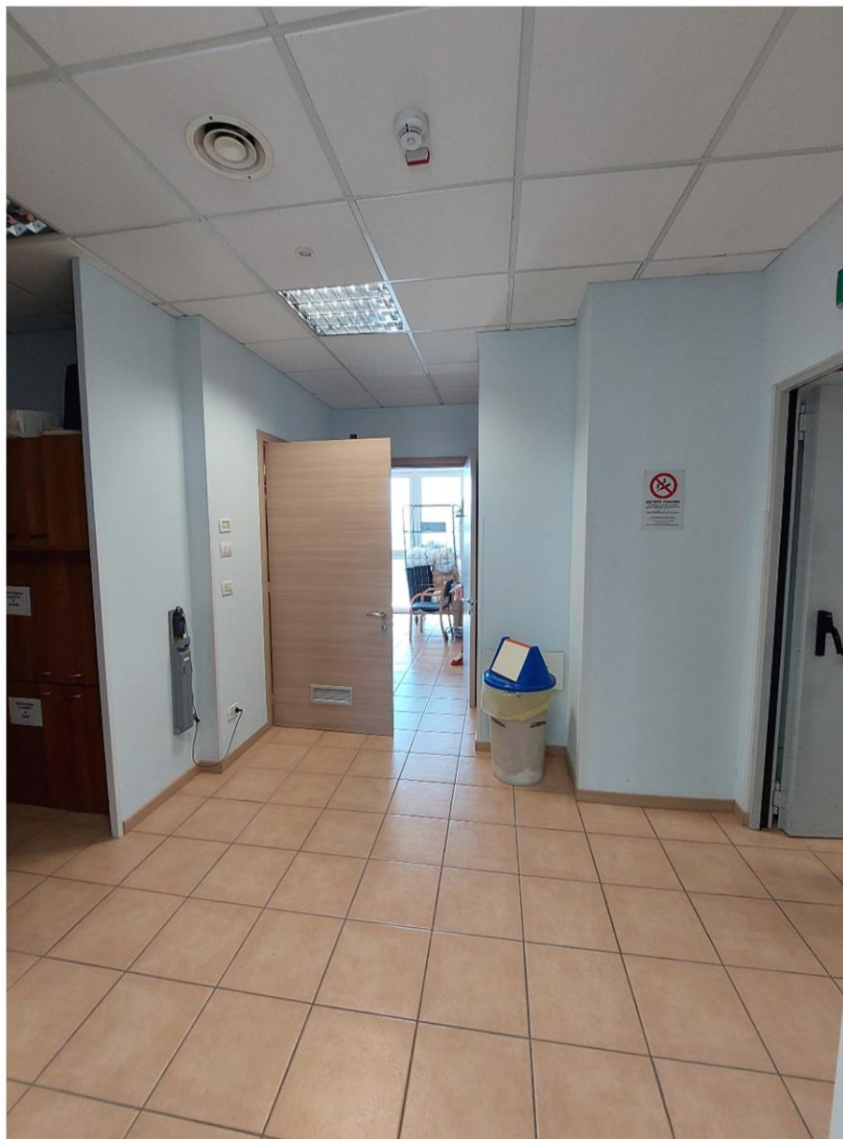

FOTO 34



FOTO 35



FOTO 36



FOTO 37



FOTO 38

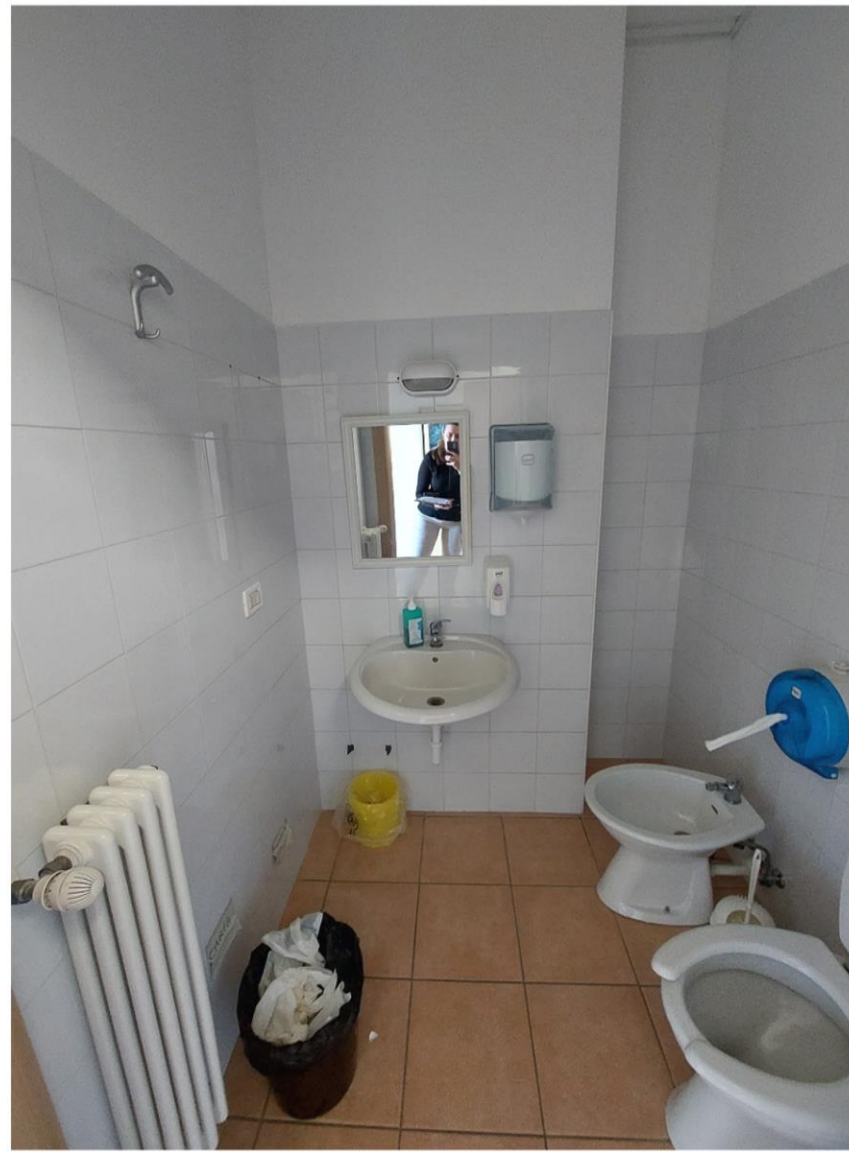
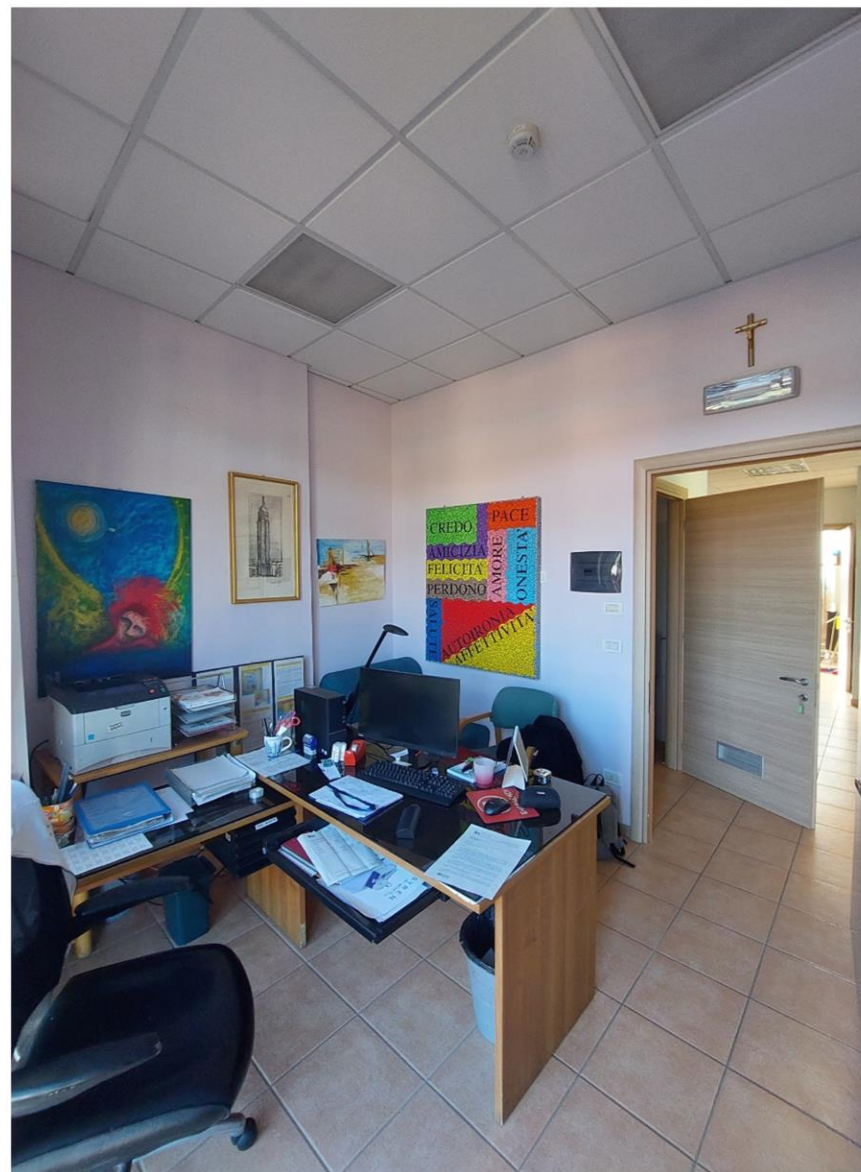

PIANTA TERZO PIANO



FOTO 39



FOTO 40

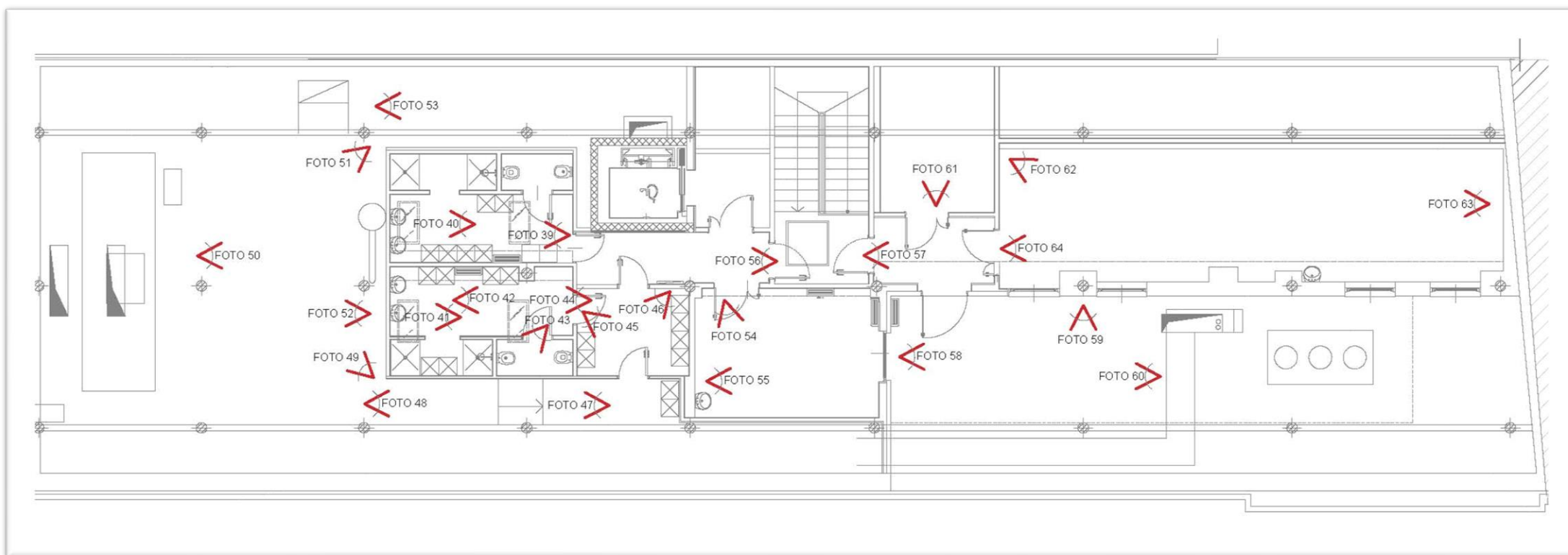

FOTO 41



FOTO 42

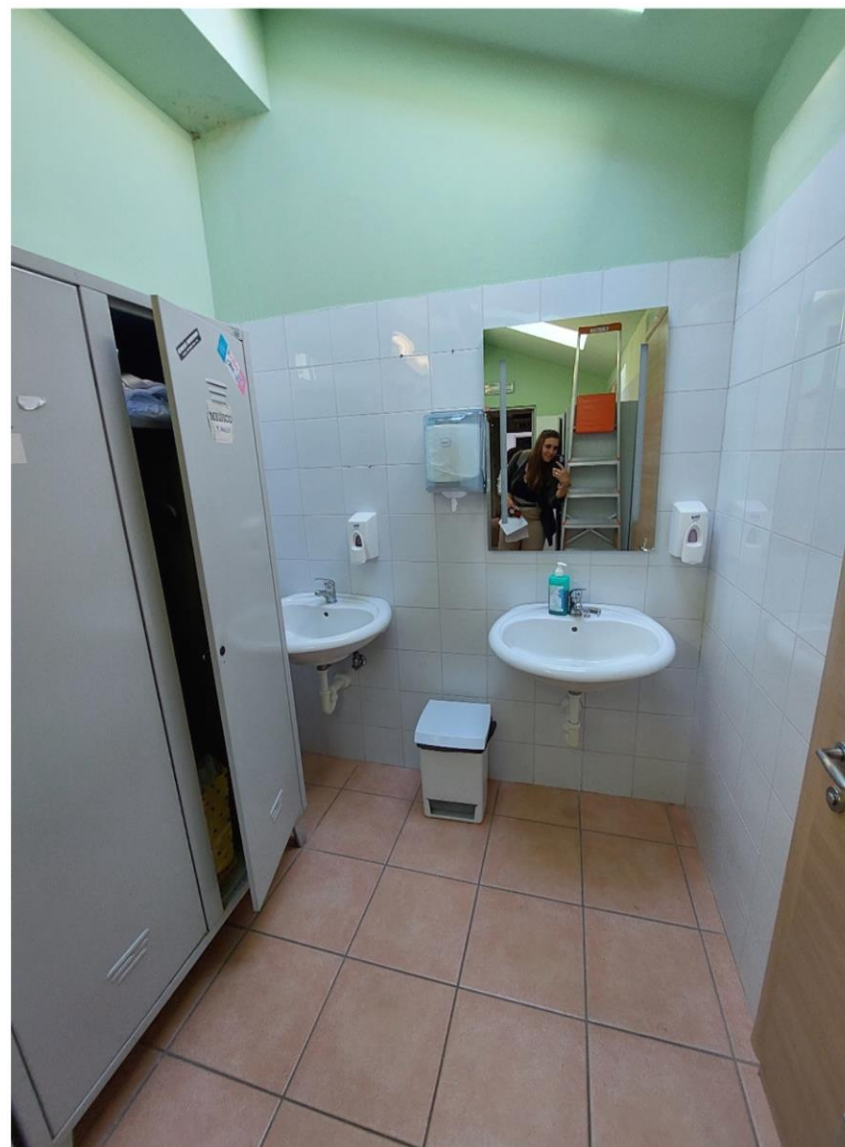

FOTO 43



FOTO 44



FOTO 45



FOTO 46



FOTO 47



FOTO 48



FOTO 49



FOTO 50



FOTO 51



FOTO 52



FOTO 53



FOTO 54



FOTO 55

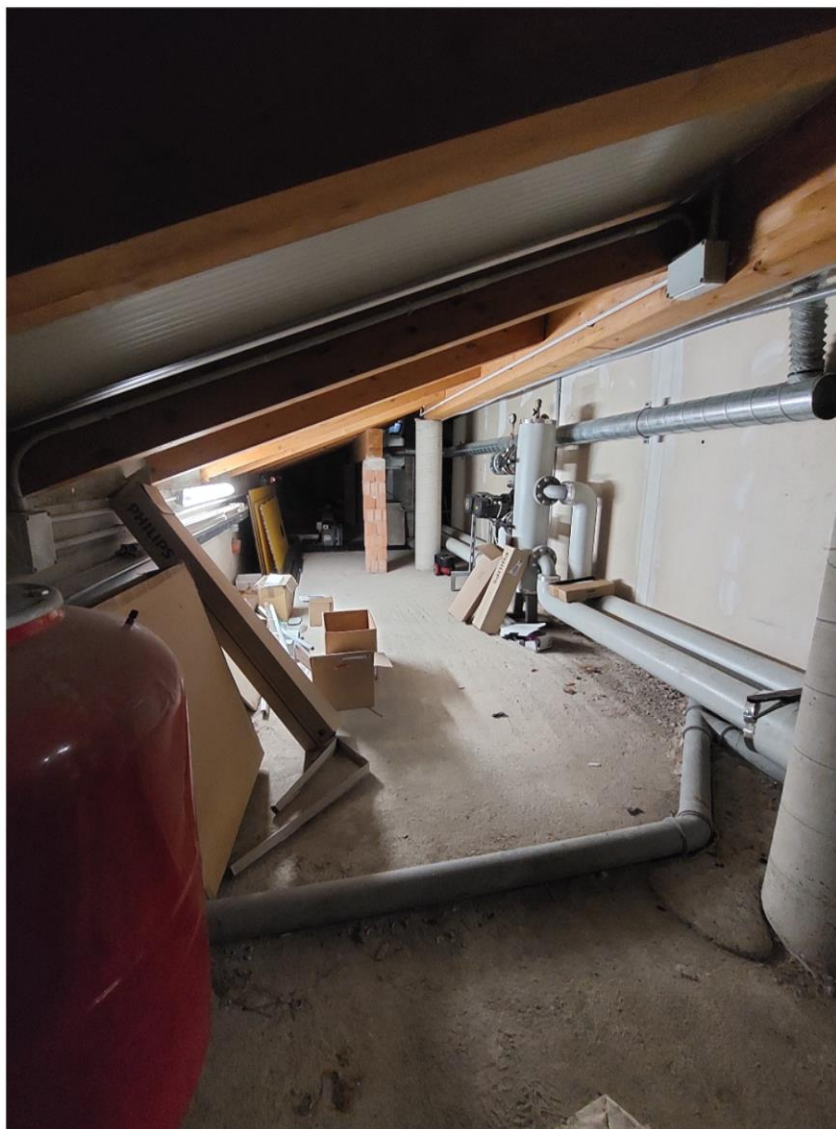

FOTO 56



FOTO 57



FOTO 58



FOTO 59



FOTO 60



FOTO 61



FOTO 62



FOTO 63



FOTO 64

