

**CONCORSO PUBBLICO PER TITOLI ED ESAMI A N. 6 POSTI DI DIRIGENTE  
MEDICO – RADIODIAGNOSTICA DA ASSEGNARE ALLA S.C. RADIOLOGIA, PRESSO  
L’A.S.L. CN2 ALBA-BRA.**

**ESPLETATO IN DATA 02/03/2026**

Ai sensi dell’art. 19 del D.Lgs. 33/2013, come modificato dall’art. 18 del D.Lgs. 97/2016, si provvede alla pubblicazione dei “criteri di valutazione della Commissione e delle tracce delle prove”.

---

**PROVA SCRITTA:**

tema n. 1) Diagnostica per immagini nell’ictus ischemico acuto; - **ESTRATTA**  
tema n. 2) Diagnostica per immagini nella frattura vertebrale recente;  
tema n. 3) Diagnostica per immagini nell’embolia polmonare acuta.

Criteri di valutazione:

- aderenza della trattazione alla domanda;
  - padronanza dell’argomento trattato;
  - capacità di sintetizzare l’argomento, pur rispettando i canoni della completezza e completezza.
- 

**PROVA PRATICA:**

- 1) Vedi Allegato;
- 2) Vedi Allegato; - **ESTRATTA**
- 3) Vedi Allegato.

Criteri di valutazione:

- livello e profondità di preparazione professionale circa l’argomento oggetto della prova a concorso;
  - capacità di sintetizzare l’argomento, pur rispettando i canoni della completezza e completezza.
- 

**PROVA ORALE:**

- Vedi allegato ELENCO DOMANDE ORALE

Criteri di valutazione:

- livello e profondità di preparazione professionale circa l’argomento oggetto della prova a concorso;
- capacità espositiva.

PROVA PRATICA 2

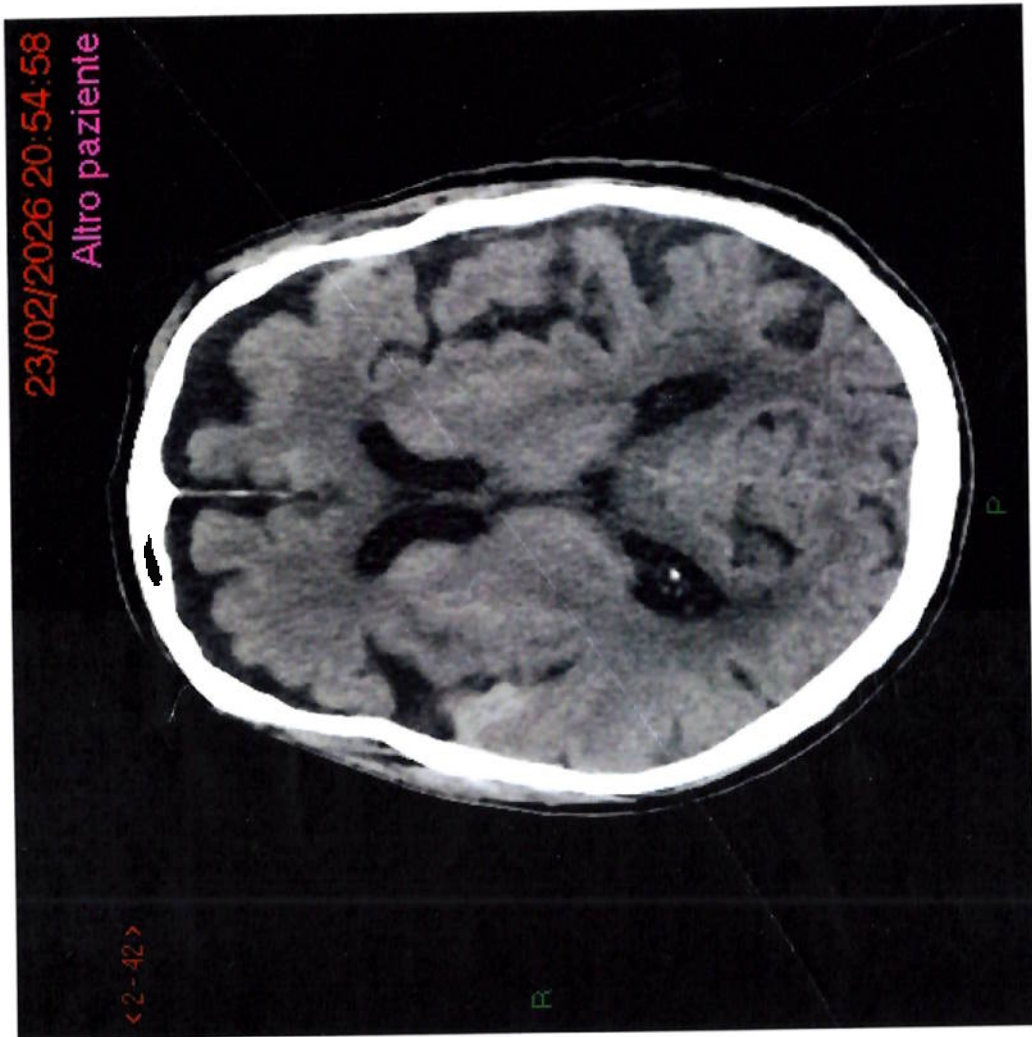

PROVA ESTERNA

2376

-21-

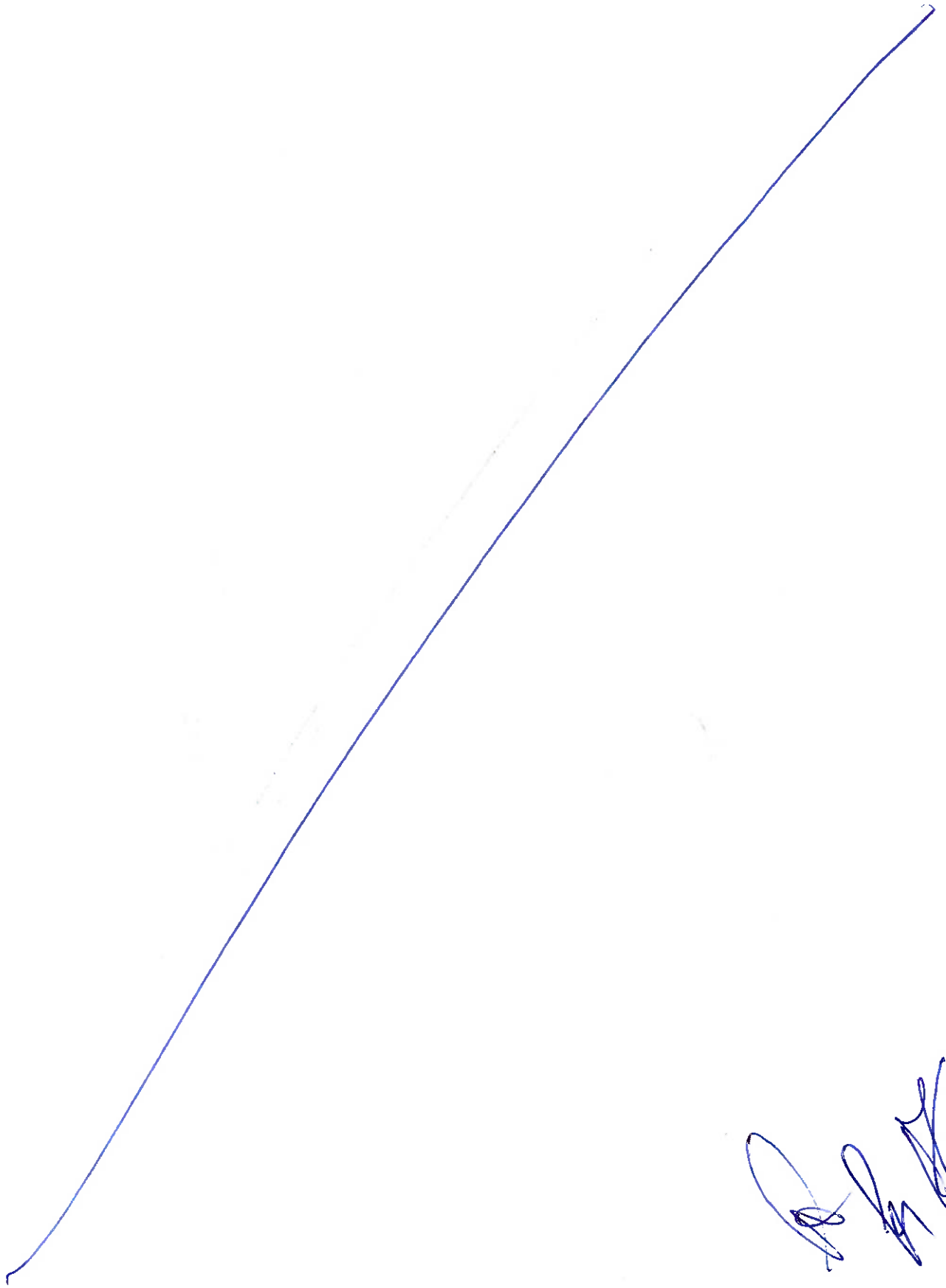

*[Handwritten signature]*  
*[Handwritten mark]*

Prova Pancia 3

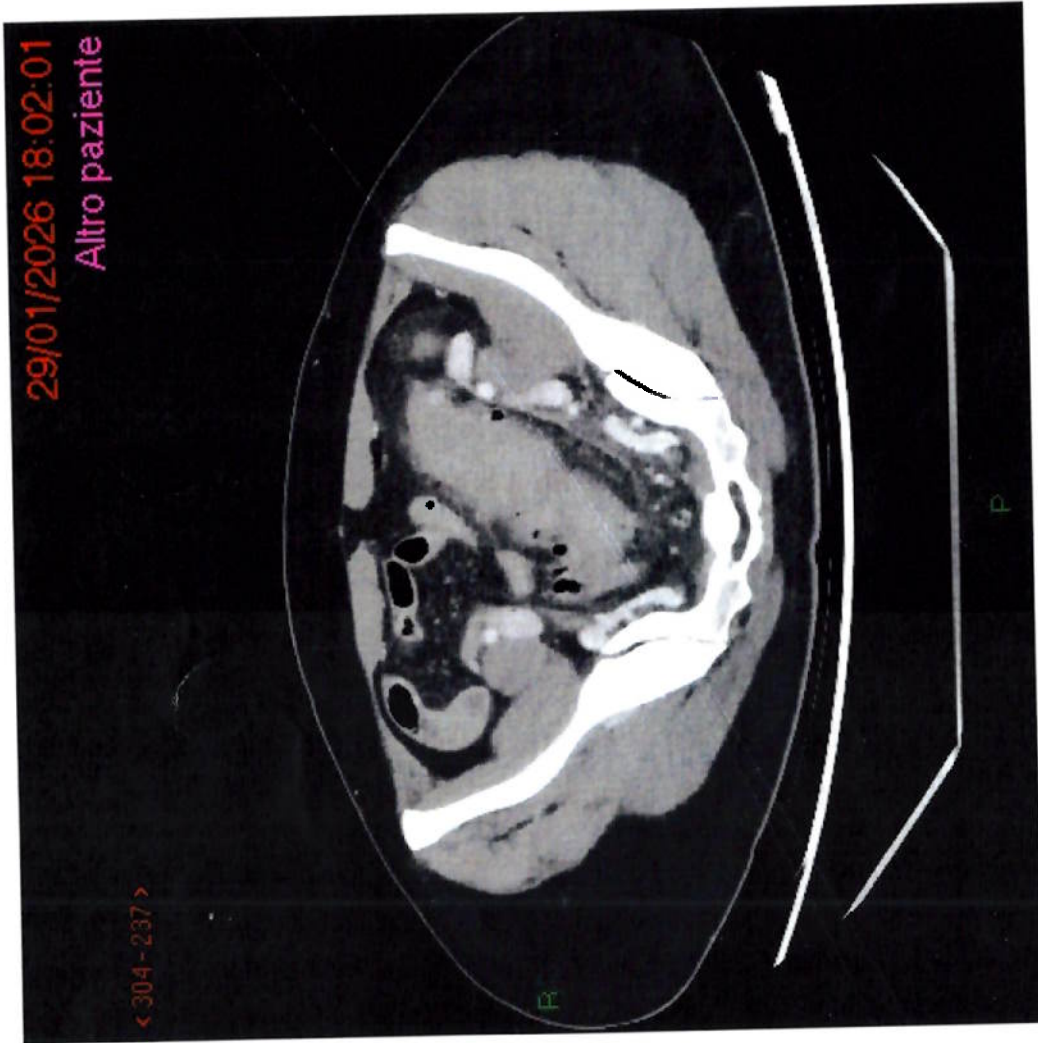

PROVA MAN ESTROTTA

23-26

~~PROVA~~

-23-

h h \$  
E

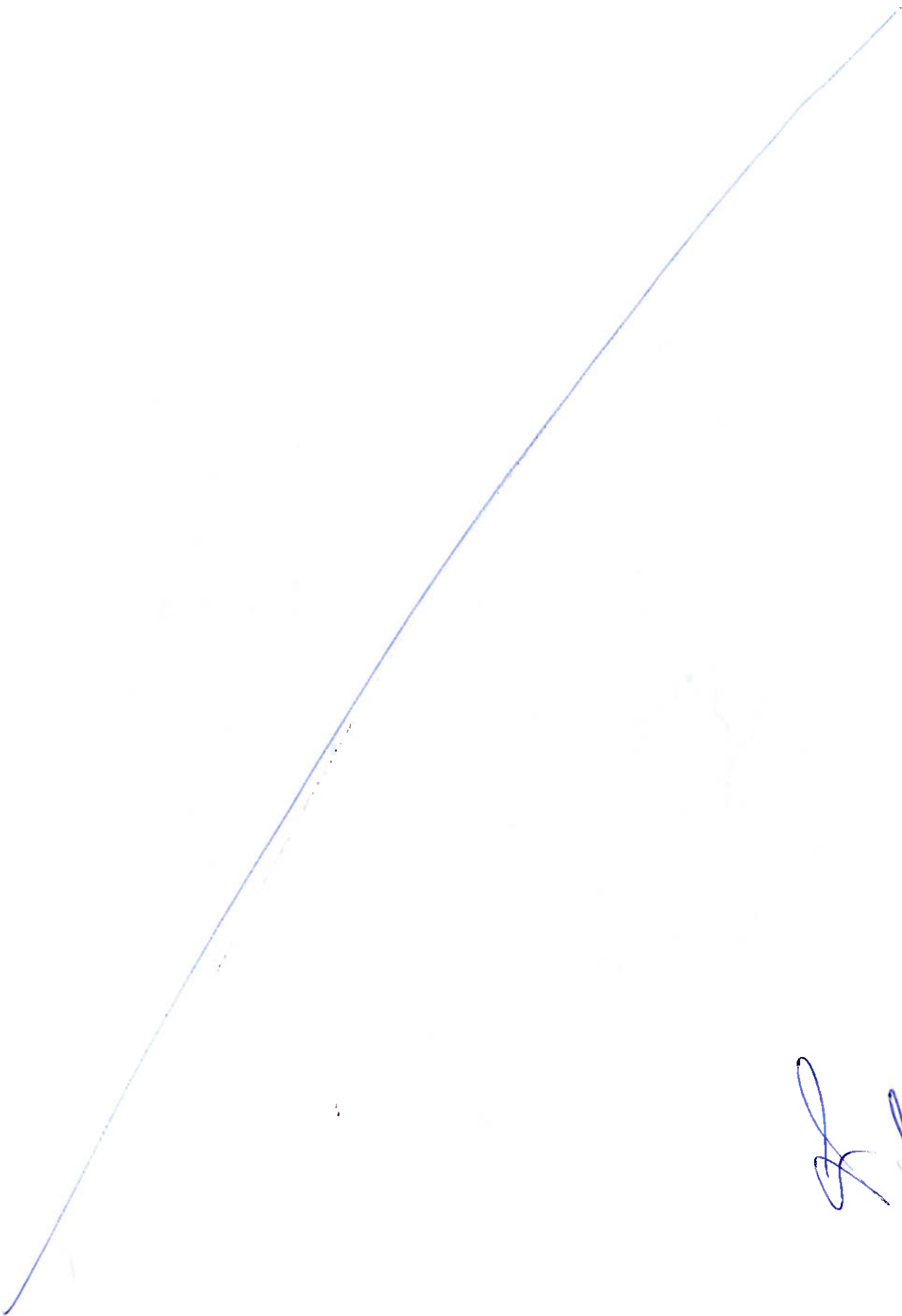

Handwritten signature or initials in blue ink, consisting of several stylized, overlapping characters.

# PROVA PRATICA 1

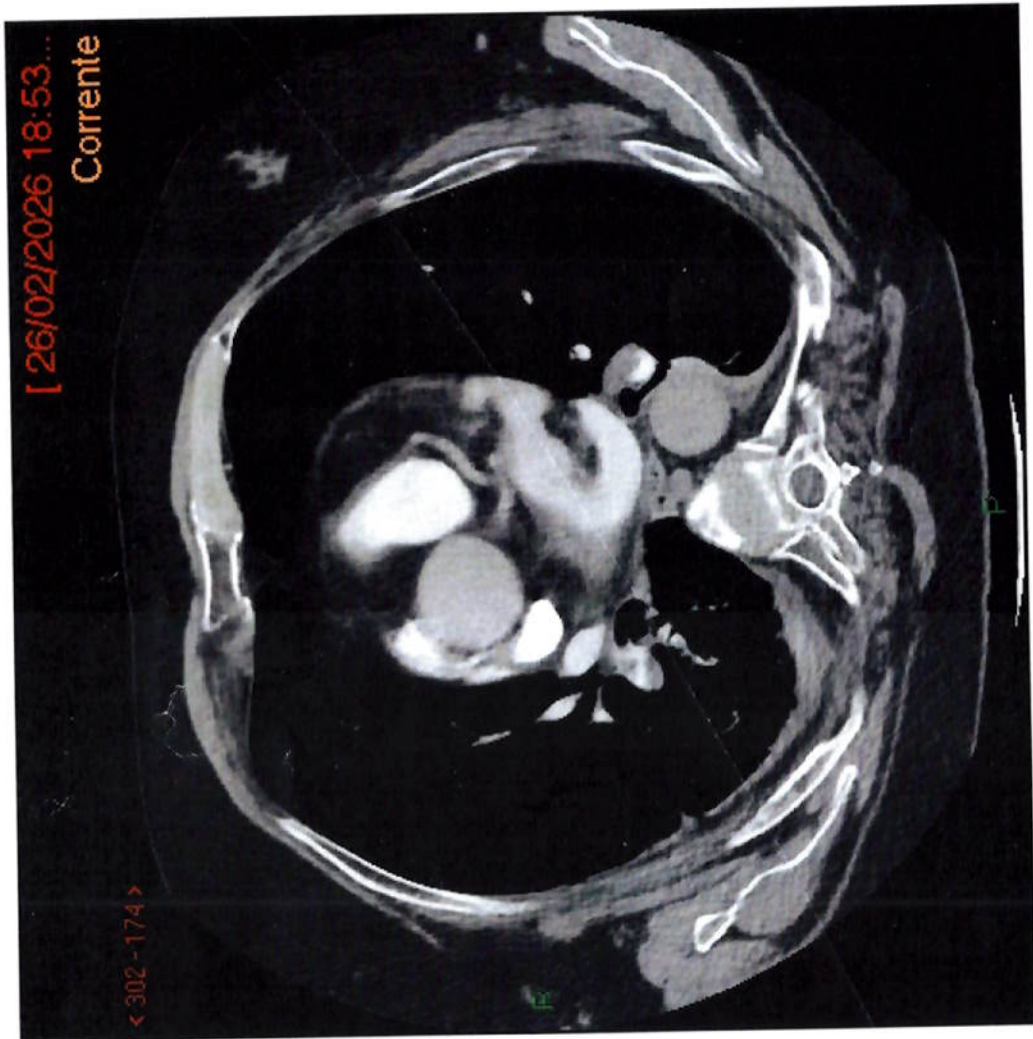

*[Signature]*  
PROVA NON ESTRATTA  
2.3.26 *[Signature]*

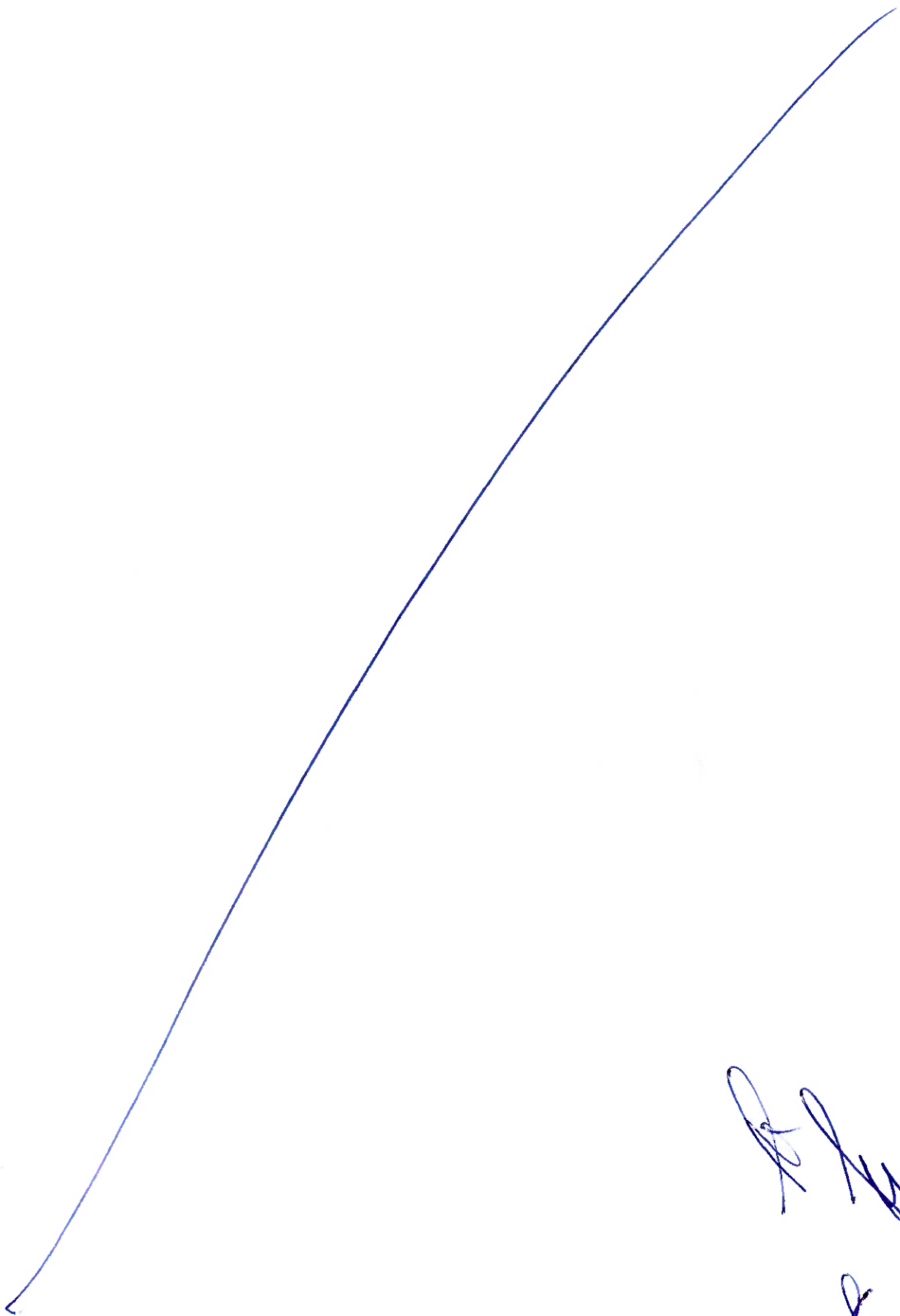

*[Handwritten signature]*  
*[Handwritten signature]*



## ELENCO DOMANDE ORALE

1. Controindicazioni all'uso del mezzo di contrasto iodato e le strategie di prevenzione della nefropatia da mdc.
2. L'imaging del trauma cranico nei diversi gradi di severità e le indicazioni alla TC urgente.
3. Sospetta perforazione intestinale: inquadramento clinico e diagnostico.
4. Ruolo dell'ecografia nello studio della patologia tiroidea e i principali criteri TI-RADS.
5. Inquadramento clinico-radiologico della lombosciatalgia.
6. Percorso diagnostico-terapeutico della embolia polmonare acuta: PDTA e tecnica di esecuzione TC.
7. Descriva gli aspetti radiologici dell'occlusione intestinale nelle diverse metodiche (RX/TC).
8. Valutazione RM del ginocchio tecnica d'esame e i principali reperti meniscali e legamentosi.
9. Imaging nella diagnosi di ictus ischemico
10. Imaging nella diagnosi di ictus emorragico.
11. PDTA nel sospetto di patologia pleurica (versamento, pneumotorace, mesotelioma).
12. Ruolo della mammografia e dell'ecografia nella diagnosi del carcinoma mammario e la gestione dei BI-RADS.
13. Colangio-RM e principali indicazioni cliniche.
14. Lo screening senologico: accertamenti di I e II livello.
15. PSDTA della sospetta colica renale.
16. Imaging della patologia aortica acuta.
17. Referto Strutturato della TC per Aneurisma dell'aorta addominale.
18. Stadiazione del tumore del retto.
19. Diagnosi radiologica della pancreatite acuta e la classificazione secondo la scala di Balthazar.
20. Ruolo dell'imaging nella valutazione del trauma cranico lieve, moderato e grave e le indicazioni alla TC.
21. Descriva le tecniche di imaging utili nella diagnosi di appendicite acuta e gli elementi differenziali tra paziente adulto e pediatrico.
22. Spieghi il protocollo TC per la diagnosi di ictus ischemico acuto, includendo le indicazioni per TC senza mdc, TC perfusionale e angio-TC.
23. Tecnica di Imaging della coronaroTC.
24. Caratteristiche e criteri diagnostici dell'imaging dell'urolitiasi tra ecografia, TC senza mdc e RM.

