

PIANO SECONDO

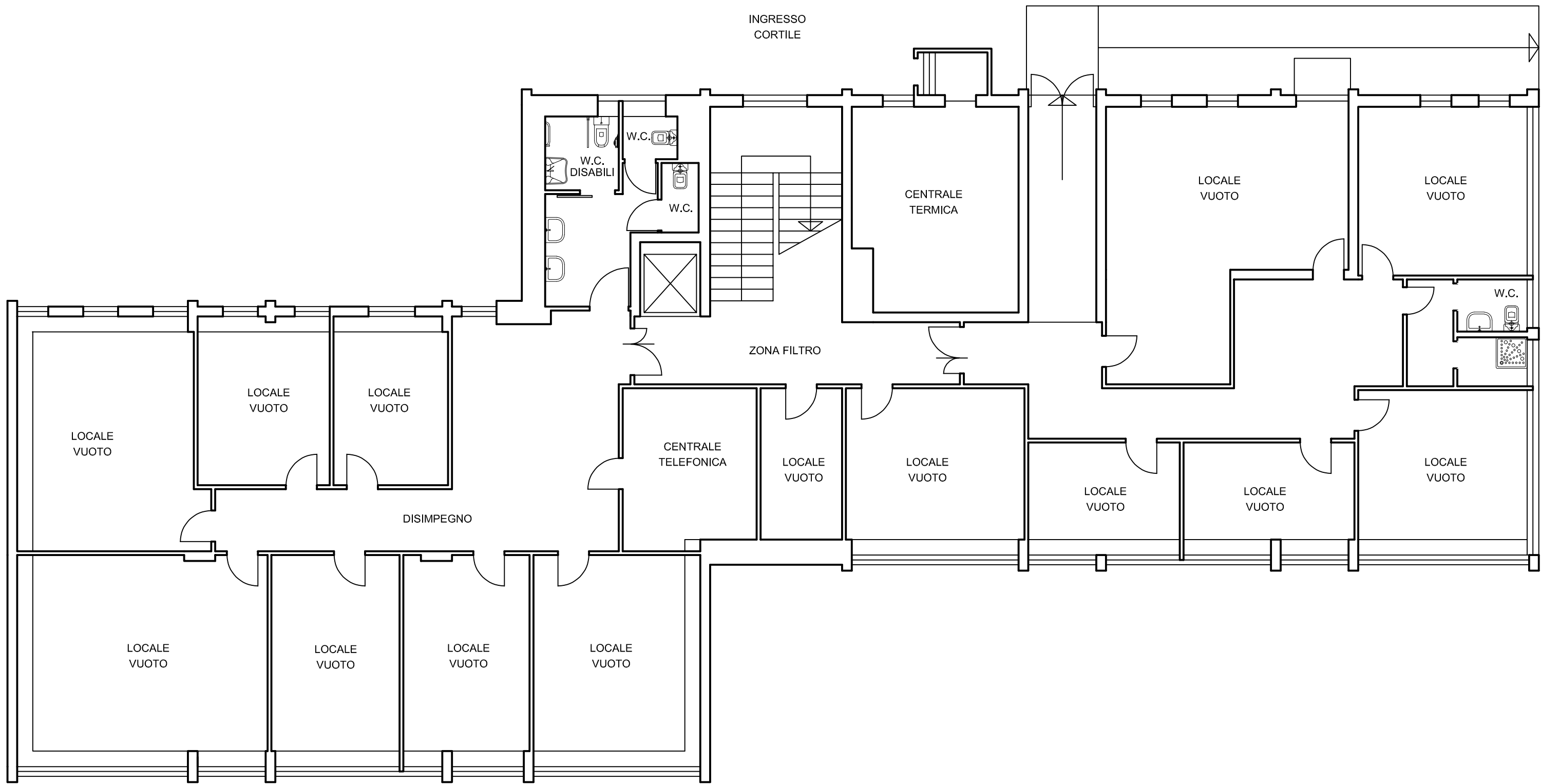

PIANO INTERRATO

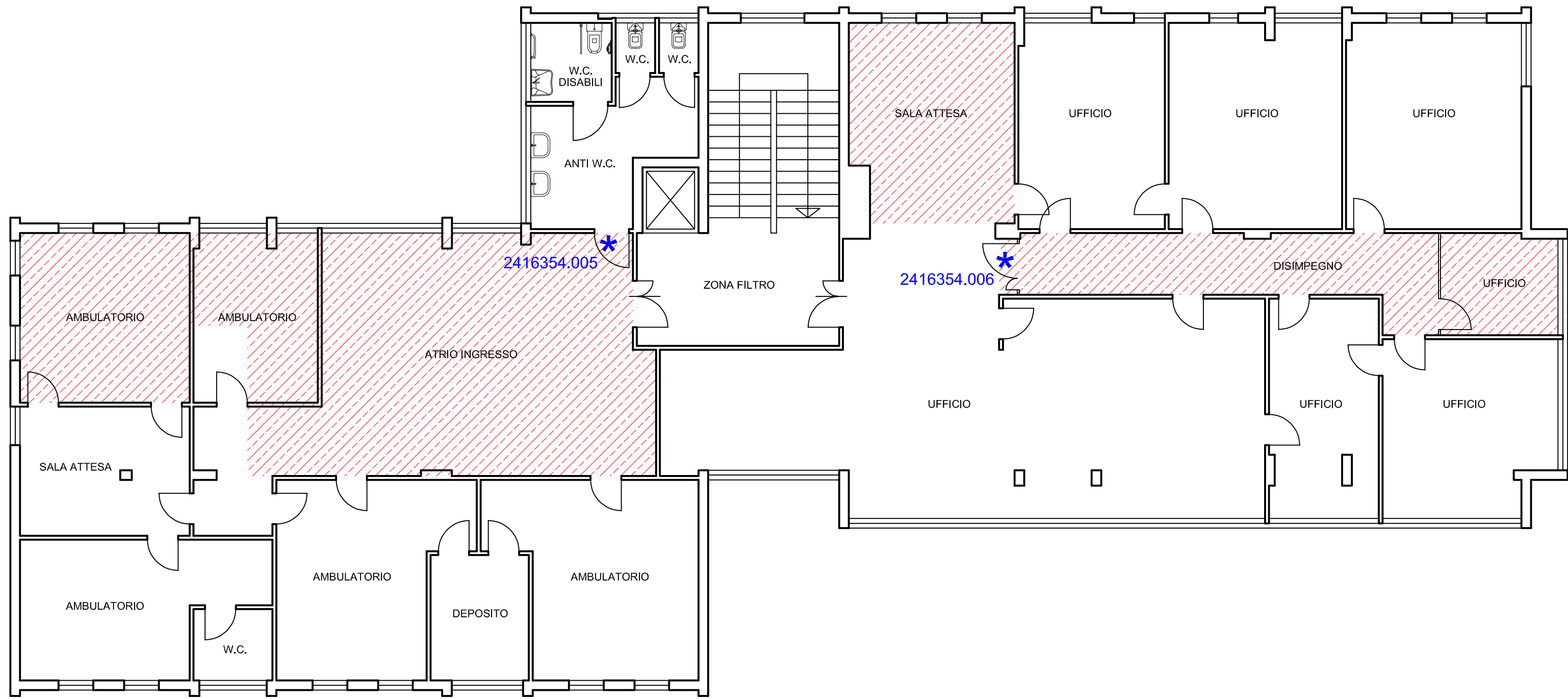

PIANO PRIMO

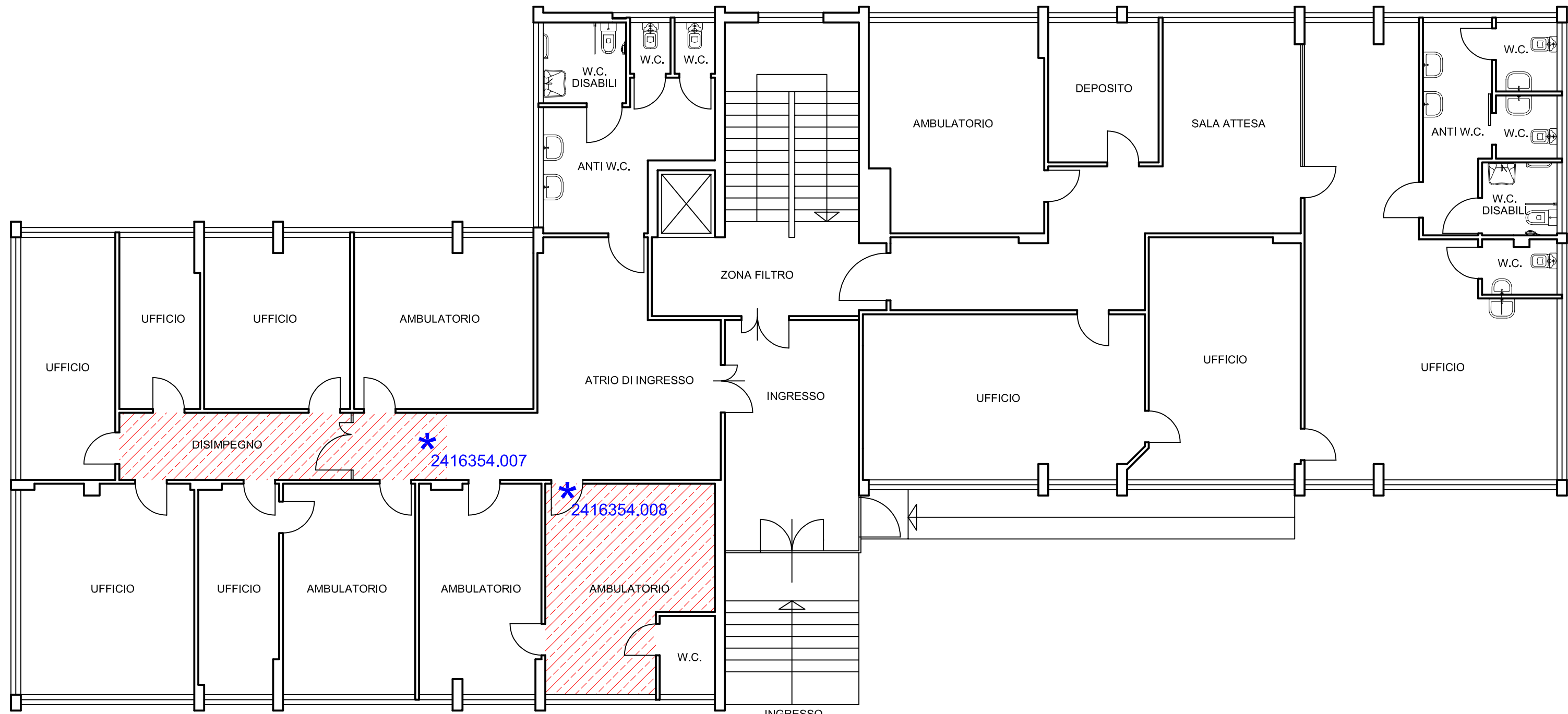

PIANO RIALZATO

AREE OGGETTO DI INTERVENTO

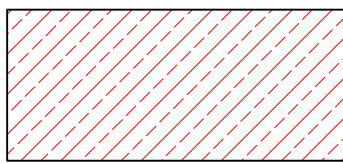

Piano INTERRATO: mq 0
Piano RIALZATO: mq 34
Piano PRIMO: mq 137
Piano SECONDO: mq 159
Sup. TOTALE: mq 330

Azienda Sanitaria Locale CN2 - ALBA-BRA
Sede ASL di Via Goito n. 1 a Bra

Progetto di ristrutturazione e recupero funzionale della struttura
Rilevo situazione attuale

Rimozione di pavimentazioni contenenti amianto e bonifica dei locali

Progettista:		Collaboratori:	
Arch. Ferruccio BIANCO		Geom. Fabrizio ANSELMA Geom. Davide ELLENA	
Tavola:	Oggetto:	Scala:	
1	Planimetrie dei locali	1:100	
		Data:	
		07/2024	

Disegnato:	Data:	Oggetto:	Data:	Oggetto: