



**A.S.L. CN2**  
Azienda Sanitaria Locale  
di Alba e Bra

Via Vida, 10 - 12051 ALBA (CN)  
Tel. +39 0173 316111 Fax +39 0173 316480  
e-mail: aslcn2@legalmail.it - www.aslcn2.it

**"ALLEGATO D"**  
**FORNITURA DI PANE E MALTODESTRINA IN POLVERE**

DESCRIZIONE	FABBISOGNO presunto KG 12 MESI	FABBISOGNO presunto KG 36 MESI	PZ CONF.	CND	REP. DM	PREZZO UNITARIO AL KG A BASE D'ASTA IVA ESCLUSA €	PREZZO UNITARIO OFFERTO IVA ESCLUSA €	IMPORTO 12 MESI IVA ESCLUSA €	IMPORTO COMPLESSIVO 36 MESI IVA ESCLUSA €	ALIQ. IVA
PANE	9.500	28.500				€ 1.512	1.500 €	14.250,00 €	42.750,00 €	4,1%
MALTODESTRINA POLVERE	500	1.500				€ 1.470	1.450 €	725,00 €	44.925,00 €	10%
TOTALE								14.975,00 €	44.925,00 €	

LA PRESENTE OFFERTA VIENE SOTTOSCRITTA IN DATA:

29.10.18

TIMBRO E FIRMA DELLA DITTA

Si allega copia fotostatica della carta di identità del dichiarante in corso di validità



REGIONE PIEMONTE  
www.regione.piemonte.it/sanita

**S.P.A.N.I.**  
di Raspo Sergio & C. s.a.s.

Data scadenza 18/08/2027

Diritti CDI Euro 5,00  
Diritti Segr Euro 1,25



AY 0202258

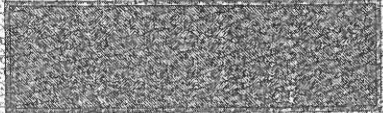

IPZS spa - CCV - ROMA

REPUBBLICA ITALIANA



COMUNE DI  
VILLAFALLETTO

CARTA D'IDENTITÀ

N° AY 0202258

DI

RASPO

SERGIO

Cognome RASPO

Nome SERGIO

nato il 13/08/1951

(alto n. 148 P. 1 S. A)

a SAVIGLIANO

Cittadinanza ITALIANA

Residenza VILLAFALLETTO

Via VIA TERMINE n. 48 / D

Stato civile CONIUGATO

Professione ARTIGIANO

CONNOTATI E CONTRASSEGNI SALIENTI

Statura cm. 190

Capelli BRIZZOLATI

Occhi MARRONI

Segni particolari

N.N.

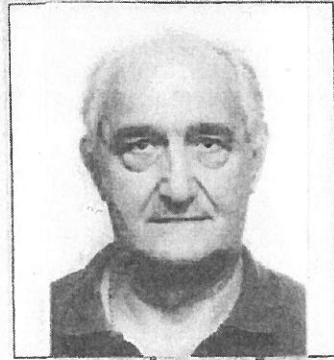

Firma del titolare Raspo Sergio  
VILLAFALLETTO il 15/11/2016

Impronta del dito indice sinistro

IL SINDACO  
Giorgio Raspo

