



Regione Piemonte - Azienda Sanitaria Locale CN2 "Alba - Bra"

i:\deliberè\delibere da pubblicare\delib2010\0811.doc

**D e t e r m i n a z i o n e   D i r e t t o r i a l e**

NUMERO GENERALE	CODICE PROPOSTA				DATA
	BUDGET	ADOTT.	ANNO	PROGR.	
811	000	DIG	10	0026	7 MAGGIO 2010

**O G G E T T O :**

**PRESA D'ATTO DEL VERBALE DI VERIFICA DEI REQUISITI PER IL RILASCIO DELL'AUTORIZZAZIONE AL FUNZIONAMENTO DEL CENTRO DI CUSTODIA ORARIA PER MINORI DENOMINATO "GIRO DI COCCOLE" UBICATO A IN CORSO PIAVE N. 42 AD ALBA CONSEQUENTE RILASCIO DELL'AUTORIZZAZIONE AL FUNZIONAMENTO.**

**I L   D I R E T T O R E   G E N E R A L E**

Visto il combinato disposto degli artt. 26 e 54 della L.R. 8 gennaio 2004 n.1 "Norme per la realizzazione del sistema regionale integrato di interventi e servizi sociali e riordino della legislazione di riferimento." e s.m.i., in cui si prevede che la titolarità della funzione autorizzativa al funzionamento delle strutture socio assistenziali, socio-educative e socio-sanitarie, residenziali e semi-residenziali sia demandata, in via transitoria, alle A.S.L., e si forniscono le relative indicazioni procedurali;

Atteso che la D.G.R. n. 124-18354 del 14 aprile 1997 e s.m.i. "Indirizzi per l'esercizio delle funzioni amministrative di vigilanza, in materia socio-assistenziale, ai sensi dell'art. 34 della L. R. 62/95 modificato dalla L. R. 5/97" dispone che al termine di ogni visita ispettiva sia redatto apposito verbale, recepito con provvedimento del Direttore Generale dell'A.S.L., e che il titolo autorizzativo al funzionamento della struttura sia rilasciato con apposito provvedimento del Direttore Generale dell'A.S.L.;

Visto il provvedimento n. 1446/DIG/001/07/0013 del 31 agosto 2007 "Approvazione regolamento concernente i procedimenti di autorizzazione al funzionamento delle strutture socio-assistenziali, socio-educative e socio-sanitarie, residenziali e semi-residenziali, e la vigilanza sulle stesse. Revoca precedenti provvedimenti inerenti la composizione ed il funzionamento della commissione di vigilanza";

Visto il provvedimento n. 1613/DIG/001/07/0015 del 01 ottobre 2007 "Istituzione della commissione di vigilanza ai sensi del regolamento approvato con determina n. 1446/DIG/001/07/0013 del 31 agosto 2007" rettificato con provvedimento n. 178/100/DIG/09/0008

*Segue determinazione n. 811/000/DIG/10/0026 del 7 maggio 2010*

del 10 febbraio 2009 "Commissione di vigilanza – integrazione composizione. Rettifica provvedimento n. 1613/DIG/001/07/0015 del 1° ottobre 2007";

Visto il provvedimento n. 1559 SEV/009/03/0051 del 28 ottobre 2003 con il quale si autorizzava il funzionamento di un centro di custodia oraria denominato "PATATRACK" ubicato in c.so Piave n. 42 ad Alba, negli stessi locali sede dell'attività per cui oggi si richiede l'autorizzazione;

Vista la nota protocollo n. 0015143 del 15/03/2010 della Sig.ra Manuela SCIUTTO, legale rappresentante della Società Cooperativa Sociale "Tingolo", soggetto gestore del centro di custodia orario denominato "Patatrak", con la quale si comunicava la cessazione di ogni attività;

Vista la richiesta di rilascio dell'autorizzazione al funzionamento (prot. 18116 del 29/03/2010) presentata da PEZZATO Laura nata a Savigliano il 23/08/1955 e residente ad Alba in via Aldo Moro n. 21, in qualità di legale rappresentante della società "Giro di Coccole s.n.c. di Pezzato Laura e Costa Valentina" con sede legale ed operativa in c.so Piave n. 42 ad Alba, soggetto gestore della struttura;

Visto il verbale di visita ispettiva n. 021/2010 del 03/05/2010 della Commissione di Vigilanza sulle strutture socio assistenziali, socio-educative e socio-sanitarie, residenziali e semi-residenziali istituita presso il Dipartimento di Prevenzione di questa Azienda, nel quale si esprime parere favorevole al rilascio dell'autorizzazione in oggetto;

Su proposta conforme del Presidente della Commissione di Vigilanza sulle strutture socio assistenziali, socio-educative e socio-sanitarie, residenziali e semi-residenziali, Dott. Attilio CLERICO;

Acquisito il parere favorevole, per quanto di competenza, dei Direttori Amministrativo e Sanitario (ex art. 3, comma 7, D.Lg.vo 30.12.92, n. 502 e s.m.i.);

## D E T E R M I N A

- di recepire, il verbale n. 021/2010 del 03/05/2010 della Commissione di Vigilanza sulle strutture socio assistenziali, socio-educative e socio-sanitarie, residenziali e semi-residenziali, che si **allega** alla presente, costituendone parte integrante e sostanziale;
- di revocare il provvedimento n. 1559/SEV/009/03/0051 del 28 ottobre 2003 con il quale si autorizzava il funzionamento di un centro di custodia oraria denominato "PATATRACK" ubicato in c.so Piave n. 42 ad Alba;
- di autorizzare, ai sensi dell'art. 27 L.R. 8/1/2004 n. 1 e s.m.i., sulla base del parere favorevole espresso dalla citata Commissione di vigilanza e di cui al verbale che col presente atto si recepisce, la Sig.ra PEZZATO Laura nata a Savigliano il 23/08/1955 e residente ad Alba in via Aldo Moro n. 21, in qualità di legale rappresentante della società "Giro di Coccole s.n.c. di Pezzato Laura e Costa Valentina" con sede legale ed operativa in c.so Piave n. 42 ad Alba, soggetto gestore della struttura, all'esercizio dei servizi e dell'attività previsti dalla normativa vigente per la tipologia di presidio: **centro di custodia oraria (baby-parkng)**, nei modi, nei luoghi e nei termini indicati nell'atto di autorizzazione al funzionamento n. 014/2010, che si allega alla presente, costituendone parte integrante e sostanziale;
- di notificare copia del presente provvedimento al Legale Rappresentante dell'Ente sopra indicato;
- di trasmettere copia del presente provvedimento:
  - al Presidente della Commissione di Vigilanza sulle strutture socio assistenziali, socio-educative e socio-sanitarie, residenziali e semi-residenziali, presso il Dipartimento di Prevenzione, di questa A.S.L., Dott. Attilio CLERICO;
  - al Consorzio Socio-Assistenziale "Alba-Langhe-Roero", Via Diaz n. 8 - 12051 ALBA;
  - ai Direttori di Distretto di questa A.S.L.;
  - all'Assessorato alle Politiche Sociali della Regione Piemonte, Direzione Politiche Sociali,

*Segue determinazione n. 811/000/DIG/10/0026 del 7 maggio 2010*

Corso Stati Uniti n. 1 - 10128 TORINO;

- all'Assessorato alla Sanità della Regione Piemonte, Direzione Programmazione Sanitaria, Corso Regina Margherita n. 153/bis - 10128 TORINO;
- di dichiarare la presente determinazione, vista l'urgenza di provvedere in merito, immediatamente esecutiva, ai sensi dell'art. 28, comma 2 della Legge Regionale 24 gennaio 1995, n. 10.

Letto, approvato e sottoscritto.

**IL DIRETTORE GENERALE**  
**Giovanni MONCHIERO**  
F.TO MONCHIERO

Sottoscrizione per conferma del parere richiamato nel contesto della determinazione:

**IL DIRETTORE AMMINISTRATIVO**  
**Gregorio BARBIERI**  
F.TO BARBIERI

**IL DIRETTORE SANITARIO**  
**Francesco MORABITO**  
F.TO MORABITO

Sottoscrizione del proponente:

**IL PRESIDENTE DELLA**  
**COMMISSIONE DI VIGILANZA**  
**SULLE STRUTTURE SOCIO-ASSISTENZIALI,**  
**SOCIO-EDUCATIVE E SOCIO-SANITARIE**  
**Attilio CLERICO**  
F.TO CLERICO

*Allegati:*

- *verbale di visita n. 021/09 del 03/05/2010*
- *autorizzazione n. 014/2010*

*Archivio: II.4.1.1*  
*sb*

Segue determinazione n. 811/000/DIG/10/0026 del 7 maggio 2010



**A.S.L. CN2**

Azienda Sanitaria Locale  
di Alba e Bra

Via Vida, 10 - 12051 ALBA (CN)  
Tel +39 0173.316111 Fax +39 0173.316480  
e-mail: [asicn2@legalmail.it](mailto:asicn2@legalmail.it) - [www.asicn2.it](http://www.asicn2.it)  
P.I./Cod. Fisc. 02419170044

**COMMISSIONE DI VIGILANZA**  
**SULLE STRUTTURE SOCIO-ASSISTENZIALI, SOCIO- EDUCATIVE**  
**E SOCIO-SANITARIE, RESIDENZIALI E SEMI-RESIDENZIALI**

**Verbale n. 021/2010 del 03/05/10**

L'anno 2010, il giorno 03 del mese di maggio, alle ore 14,00, presso la sede legale di Via Vida n. 10 ad Alba, si è riunita la *Commissione di Vigilanza sulle strutture socio assistenziali, socio-educative e socio-sanitarie, residenziali e semi-residenziali*, istituita con provvedimento aziendale n. 1613 del 01 ottobre 2007 per le valutazioni relative al seguente procedimento amministrativo:

VERIFICA ISPETTIVA per RILASCIO AUTORIZZAZIONE AL FUNZIONAMENTO DEL CENTRO DI CUSTODIA ORARIA PER MINORI DENOMINATO: "GIRO di COCCOLE s.n.c." Baby Parking sito ad Alba (CN) in C.so Piave, 42. Ente Gestore "GIRO di COCCOLE s.n.c. di Pezzato Laura e Costa Valentina", con sede legale in C.so Piave, 42 ad Alba (CN).

Sono presenti i seguenti membri della Commissione:

1. Dott. Attilio CLERICO, in qualità di Presidente;
2. Dott. Vincenzo GIORDANO, in qualità di Componente;
3. P.I. Alberto BOERO, in qualità di Componente e Segretario verbalizzante;

Il Presidente dà atto che la commissione è validamente costituita (ai sensi articolo 5, comma 4° del regolamento adottato con provvedimento n. 1446 del 31/8/07).

**ESITI DEL SOPRALLUOGO**

Il sopralluogo ha inizio alle ore 14,30: sono presenti alla verifica Laura PEZZATO e Valentina COSTA.

Vista l'istanza di richiesta autorizzazione al funzionamento, (recepita dall'A.S.L. CN2 con protocollo n. 0018116 del 29/03/2010); presentata da Laura PEZZATO, nata a Savigliano (CN) il 23/08/1955 e residente ad Alba (CN) in Via Aldo MORO n.21, che agisce in qualità di legale rappresentante della seguente persona giuridica: "GIRO di COCCOLE s.n.c. di Pezzato Laura e Costa Valentina", con sede legale in C.so Piave, 42 ad Alba (CN).

Valutata la documentazione presentata in allegato all'istanza di autorizzazione al funzionamento (ex art. 27 L.R. 8/1/2004 n.1 ed s.m.i.) di cui all'allegato A.

Considerati i titoli presentati: Attestato di qualifica professionale "Educatore prima infanzia" conseguito sia dalla Sig.ra Laura PEZZATO che dalla Sig.ra Valentina COSTA.

Analizzata la rispondenza dei requisiti strutturali e gestionali indicati nell'Allegato A della D.G.R. n.19 - 1361 del 20 novembre 2000 "Centro di custodia oraria - Baby Parking - Individuazione dei requisiti strutturali e gestionali".

Dato atto che la precedente gestione: "Baby Parking PATATRACK" rappresentata da Manuela SCIUTTO era autorizzata per n. 20 bambini (di età compresa tra i 13 mesi ed i 6 anni) e la nuova gestione non ne modifica la ricettività, la tipologia di presidio socio-educativo né tantomeno alcun particolare strutturale ed impiantistico.

Visto l'esito positivo dell'ispezione del Centro di Custodia Oraria, ubicato in una zona centrale del Comune di Alba e composto dai seguenti locali (tutti situati al piano terreno): Ingresso, Ufficio, Accettazione, Zona per attività ludico-ricreativo, W.C. personale, Zona riposo, Disimpegno, Servizi igienici per i bimbi, Ripostiglio e Spazio esterno attrezzato.

Segue determinazione n. 811/000/DIG/10/0026 del 7 maggio 2010



**A.S.L. CN2**

Azienda Sanitaria Locale  
di Alba e Bra

Via Vida, 10 - 12051 ALBA (CN)  
Tel +39 0173.316111 Fax +39 0173.316480  
e-mail: [aslc2@legalmail.it](mailto:aslc2@legalmail.it) - [www.aslc2.it](http://www.aslc2.it)  
P.I./Cod. Fisc. 02419170044

La Commissione, per quanto sopra motivato, esprime parere favorevole al rilascio dell'autorizzazione richiesta.

**Il sopralluogo termina alle ore 15.00 circa.**

**CONCLUSIONI**

I componenti della Commissione, sulla base della documentazione esaminata e degli esiti del sopralluogo effettuato, ritengono all'unanimità di esprimere **parere favorevole al rilascio dell'autorizzazione richiesta per il Baby Parking "GIRO di COCCOLE s.n.c."**

Ritengono, altresì, necessario dover proporre la revoca dell'autorizzazione al funzionamento del preesistente Centro di custodia oraria denominato "PATATRACK" (autorizzato con determina A.S.L. CN2 n. 1559 SEV/009/03/0051 del 28 ottobre 2003) e come richiesto mezzo lettera dalla Sig.ra Manuela SCIUTTO della Società Cooperativa Sociale "Tingolo" (protocollo A.S.L. CN2 n. 0015143 del 15/03/2010).

Letto, approvato e sottoscritto

**IL SEGRETARIO**

P.I. ALBERTO BOERO

**IL PRESIDENTE**

DOTT. ATTILIO CLERICO

**I COMPONENTI DELLA COMMISSIONE**

DOTT. VINCENZO GIORDANO

P.I. ALBERTO BOERO

Segue determinazione n. 811/000/DIG/10/0026 del 7 maggio 2010



AUTORIZZAZIONE N. 014/2010



**AUTORIZZAZIONE AL FUNZIONAMENTO**  
di strutture socio-assistenziali, socio- educative e socio-sanitarie, residenziali e semi-residenziali

**IL DIRETTORE GENERALE**

- Vista la richiesta di rilascio dell'autorizzazione al funzionamento prot. 18116 del 29/03/2010 presentata dalla Sig.a PEZZATO Laura nata a Savigliano il 23/08/1955 e residente ad Alba in via Aldo Moro n. 21, in qualità di legale rappresentante della società "Giro di Coccole s.n.c. di Pezzato Laura e Costa Valentina" con sede legale ed operativa in c.so Piave n. 42 ad Alba;
- Visto il parere favorevole espresso dalla Commissione di Vigilanza sulle strutture socio assistenziali, socio-educative e socio-sanitarie, residenziali e semi-residenziali, di cui al verbale n. 021/2010 del 03/05/2010;
- Visto il combinato disposto degli artt. artt. 26 e 54 della L.R. 8 gennaio 2004 n.1 "Norme per la realizzazione del sistema regionale integrato di interventi e servizi sociali e riordino della legislazione di riferimento." e s.m.i.
- Vista la L.R. 15-1-1973 n. 3 "Criteri generali per la costruzione, l'impianto, la gestione ed il controllo degli Asili-Nido comunali costruiti e gestiti con il concorso dello Stato di cui alla legge 6 dicembre 1971, n. 1044 e con quello della Regione." e s.m.i.
- Vista la D.G.R. 20 novembre 2000, n. 19-1361

**AUTORIZZA**

ai sensi dell'art. 27 L.R. 8/1/2004 n. 1 e s.m.i., la Sig.a PEZZATO Laura nata a Savigliano il 23/08/1955 e residente ad Alba in via Aldo Moro n. 21, in qualità di legale rappresentante della società "Giro di Coccole s.n.c. di Pezzato Laura e Costa Valentina" con sede legale ed operativa in c.so Piave n. 42 ad Alba, all'esercizio dei servizi e dell'attività previsti dalla normativa vigente per la seguente tipologia di presidio: CENTRO DI CUSTODIA ORARIA (BABY PARKING), alle condizioni indicate sotto:

1. i servizi e l'attività dovranno essere esercitate presso la struttura sita in C.so Piave n. 42 ad Alba, meglio identificata nella planimetria vidimata da Questa A.S.L., che si allega alla presente autorizzazione, costituendone parte integrante e sostanziale;
2. la capacità ricettiva massima è di 20 (venti) ospiti;
3. il numero e la tipologia di personale minimo utilizzato, va proporzionato ai sensi della D.G.R. 20 novembre 2000, n. 19-1361.

Il soggetto titolare della presente autorizzazione dovrà dare comunicazione a Questa A.S.L. di qualsiasi variazione strutturale, gestionale, di subentro, cessione o cessazione che possa comportare una modifica dell'autorizzazione, ex art. 27 L.R. 1/2004.

Alba, 07.05.2010

Il Direttore Generale

Dott. Giovanni Monchiero

**Allegati:**

- planimetria della struttura - vidimata da Questa A.S.L.<sup>1</sup> -

<sup>1</sup> in originale agli atti della Commissione di vigilanza e al Legale Rappresentante dell'Ente Gestore sopra indicato.

Segue determinazione n. 811/000/DIG/10/0026 del 7 maggio 2010

PIANO TERRENO - SISTEMAZIONE ARREDI  
scala 1:100

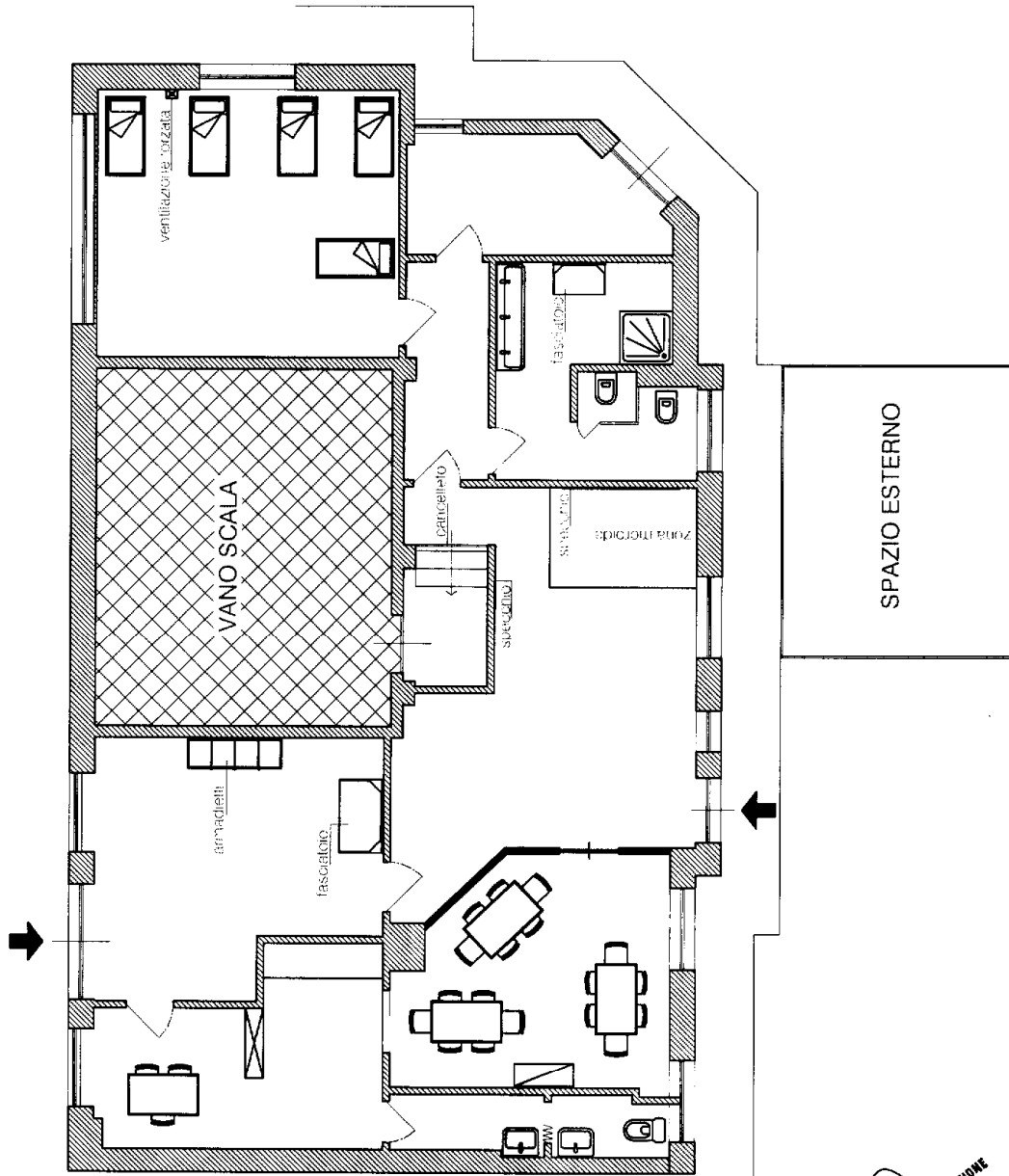

IL DIRETTORE  
MAGGIORANZA CONSILIARE  
(Dott. ALDO CLEINCO)

Segue determinazione n. 811/000/DIG/10/0026 del 7 maggio 2010

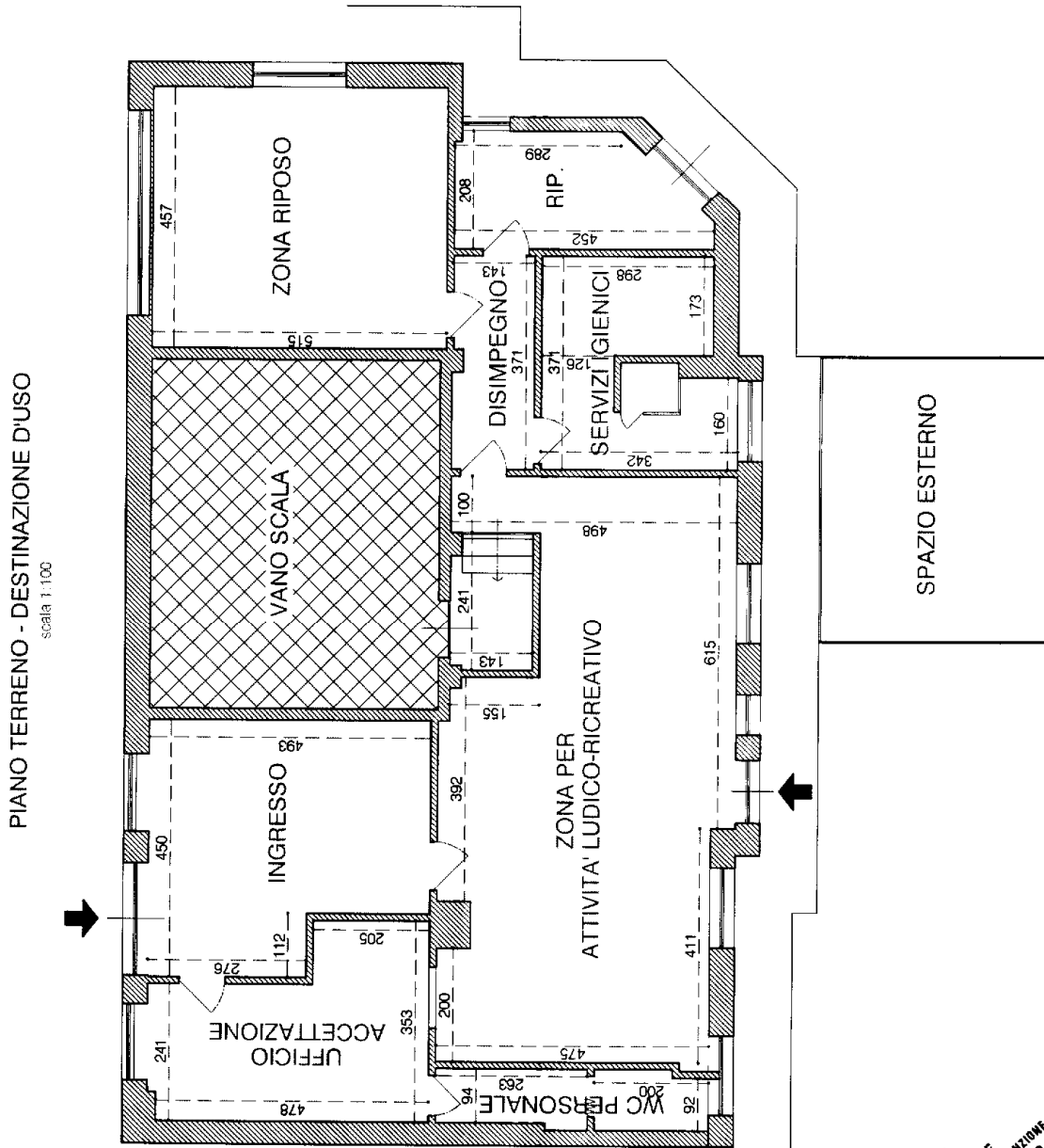

REGIONE PIEMONTE  
A.S.L. n. 1  
A.S.L. n. 2  
A.S.L. n. 3  
A.S.L. n. 4  
A.S.L. n. 5  
A.S.L. n. 6  
A.S.L. n. 7  
A.S.L. n. 8  
A.S.L. n. 9  
A.S.L. n. 10  
A.S.L. n. 11  
A.S.L. n. 12  
A.S.L. n. 13  
A.S.L. n. 14  
A.S.L. n. 15  
A.S.L. n. 16  
A.S.L. n. 17  
A.S.L. n. 18  
A.S.L. n. 19  
A.S.L. n. 20  
A.S.L. n. 21  
A.S.L. n. 22  
A.S.L. n. 23  
A.S.L. n. 24  
A.S.L. n. 25  
A.S.L. n. 26  
A.S.L. n. 27  
A.S.L. n. 28  
A.S.L. n. 29  
A.S.L. n. 30  
A.S.L. n. 31  
A.S.L. n. 32  
A.S.L. n. 33  
A.S.L. n. 34  
A.S.L. n. 35  
A.S.L. n. 36  
A.S.L. n. 37  
A.S.L. n. 38  
A.S.L. n. 39  
A.S.L. n. 40  
A.S.L. n. 41  
A.S.L. n. 42  
A.S.L. n. 43  
A.S.L. n. 44  
A.S.L. n. 45  
A.S.L. n. 46  
A.S.L. n. 47  
A.S.L. n. 48  
A.S.L. n. 49  
A.S.L. n. 50  
A.S.L. n. 51  
A.S.L. n. 52  
A.S.L. n. 53  
A.S.L. n. 54  
A.S.L. n. 55  
A.S.L. n. 56  
A.S.L. n. 57  
A.S.L. n. 58  
A.S.L. n. 59  
A.S.L. n. 60  
A.S.L. n. 61  
A.S.L. n. 62  
A.S.L. n. 63  
A.S.L. n. 64  
A.S.L. n. 65  
A.S.L. n. 66  
A.S.L. n. 67  
A.S.L. n. 68  
A.S.L. n. 69  
A.S.L. n. 70  
A.S.L. n. 71  
A.S.L. n. 72  
A.S.L. n. 73  
A.S.L. n. 74  
A.S.L. n. 75  
A.S.L. n. 76  
A.S.L. n. 77  
A.S.L. n. 78  
A.S.L. n. 79  
A.S.L. n. 80  
A.S.L. n. 81  
A.S.L. n. 82  
A.S.L. n. 83  
A.S.L. n. 84  
A.S.L. n. 85  
A.S.L. n. 86  
A.S.L. n. 87  
A.S.L. n. 88  
A.S.L. n. 89  
A.S.L. n. 90  
A.S.L. n. 91  
A.S.L. n. 92  
A.S.L. n. 93  
A.S.L. n. 94  
A.S.L. n. 95  
A.S.L. n. 96  
A.S.L. n. 97  
A.S.L. n. 98  
A.S.L. n. 99  
A.S.L. n. 100

IL DIRETTORE  
DR. GIUSEPPE GLENCO  
(Dott. GIUSEPPE GLENCO)

*Segue determinazione n. 811/000/DIG/10/0026 del 7 maggio 2010*

<p>Invio al controllo della <b>Giunta della Regione</b>, ex art. 2, c. 1, L.R. 30 giugno 1992, n. 31                  prot. n. _____ del _____,                  ricevuta dalla Regione in data _____</p> <p>Richiesta chiarimenti da parte della Regione                  prot. n. _____ del _____</p> <p>Risposta chiarimenti da parte della Regione con nota                  prot. n. _____ del _____,                  ricevuta dalla Regione in data _____</p> <p>Provvedimento conclusivo del procedimento                  n. _____ del _____</p> <p><input type="checkbox"/> declaratorio di nullità o decadenza  <input type="checkbox"/> di annullamento o non approvazione  <input type="checkbox"/> di approvazione</p>	<p>Invio al <b>Collegio Sindacale</b>                  Prot. n. _____ del _____</p> <p>Invio alla <b>Rappresentanza della Conferenza dei Sindaci:</b>                  Prot. n. _____ del _____</p> <p><b>CERTIFICATO DI REGISTRAZIONE CONTABILE</b>                  Si dichiara l'avvenuta registrazione contabile da parte della S.O.C. Gestione Economico-Finanziaria Alba, li _____  <b>IL FUNZIONARIO INCARICATO</b>                  _____</p> <p><b>CERTIFICATO DI PUBBLICAZIONE</b>                  Si certifica che la presente determinazione è stata posta in pubblicazione presso l'Albo dell'A.S.L. CN2, il <b><u>10 maggio 2010</u></b> per quindici giorni consecutivi    <b>IL FUNZIONARIO INCARICATO</b>                  S.O.C. AFFARI GENERALI  <i>Silvia BARACCO</i>                  F.TO BARACCO</p>
<b>CERTIFICATO DI ESECUTIVITA'</b>	
<p>Provvedimenti soggetti al controllo della Giunta della Regione</p> <p>Si certifica che la presente determinazione è divenuta esecutiva il _____</p> <p><input type="checkbox"/> per decorrenza dei termini  <input type="checkbox"/> per approvazione da parte della Giunta della Regione</p>	<p>Provvedimenti <b>non</b> soggetti al Controllo della Giunta della Regione</p> <p>Si certifica che la presente determinazione è divenuta esecutiva il <b><u>7 maggio 2010</u></b></p> <p><input checked="" type="checkbox"/> essendo immediatamente eseguibile  <input type="checkbox"/> essendo trascorsi dieci giorni dalla pubblicazione (art. 3, L.R. 30/06/92, n. 31)</p>
<p><b>IL FUNZIONARIO INCARICATO</b>                  S.O.C. AFFARI GENERALI  <i>Silvia BARACCO</i>                  F.TO BARACCO</p>	